

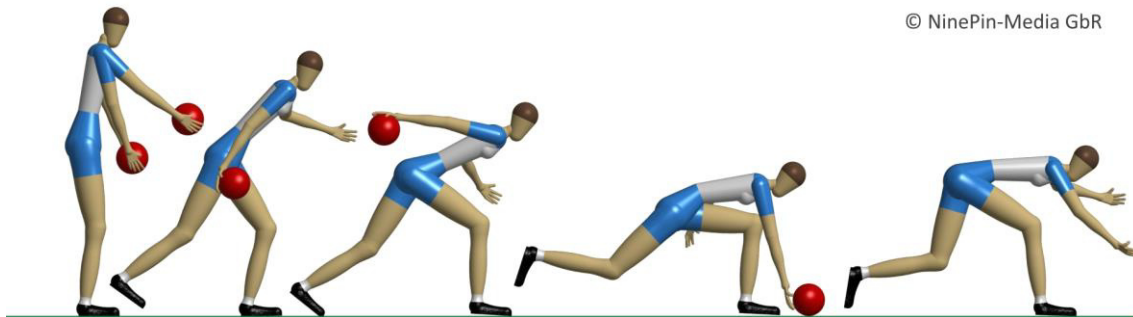

## Ausschreibung Trainerassistentenausbildung 2023



Du möchtest deine Bewegung verbessern...

... oder deinen Jugendlichen beibringen, so zu kegeln...

... Das Lehrteam aus Schwaben möchte dir beides bei einem Lehrgang zur Trainerassistenten-Ausbildung zeigen!

Der Lehrgang umfasst ca. 30 Stunden.

**Termine in Schwaben: Teil 1: 15.-16.07.2023**

**Teil 2: 22.-23.07.2023**

Zum Dorfwirt, Römerstr.20, 82290 Landsberied

**Lehrgangsgebühr: € 90,00**

**Anmeldung bitte bis 25.06.2023 an**

Holger Krüger, Lehrwart Bezirk Schwaben, [holger.krueger-ffb@t-online.de](mailto:holger.krueger-ffb@t-online.de)

Die TA-Ausbildung ist Voraussetzung für eine Ausbildung zum C-Trainer.



Bayerischer Sportkegler Verband e. V.  
Bezirk Schwaben

Lehrwart:

Holger Krüger, Wilhelm-Busch-Straße 19, 82256 Fürstenfeldbruck

Telefon: 08141 / 356635

Fax: 08141 / 356779

[holger.krueger-ffb@t-online.de](mailto:holger.krueger-ffb@t-online.de)



Mail:

**Anmeldung Trainerassistentenausbildung 2023**

Termine und Lehrgangsort siehe Ausschreibung

Name: ..... Vorname: .....

Straße: ..... Geburtsdatum: .....

Wohnort: ..... Bezirk: .....

Telefon ..... Mobil: .....

E-mail Adresse .....

Beim BLSV über folgenden Klub/Verein gemeldet (bitte unbedingt richtig angeben)

.....

Ich melde mich verbindlich zu folgendem Lehrgang an:

(X) Trainerassistentenausbildung (F) Classic

Ort, Datum: ..... Unterschrift: .....

Bestätigung des Vereins/Einzelklubs

Der Verein/Einzelklub .....

Bestätigt und befürwortet die Anmeldung zum o. a. Ausbildungslehrgang, dass eine Tätigkeit als Trainer/Betreuer vom Bewerber zu erwarten ist.

Stempel:

Unterschrift: .....

-----  
Diese Lehrgangsanmeldung ist verbindlich. Mit Einsendung der Anmeldung fällt die Lehrgangsgebühr in Höhe von 90,00 € an. Die Lehrgangsgebühr ist am ersten Lehrgangstag zu bezahlen. Anmeldungen bitte an den Bezirkslehrwart senden.

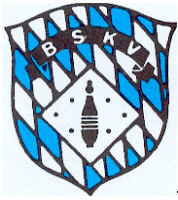

Grundlage für das Handeln des Bezirkslehrwartes in Schwaben sind die *Richtlinien für Bezirkslehrwarte – Arbeitsunterlagen (Ausgabe vom 20.06.2019)*

### **3. Förderung des Leistungssportes auf Bezirksebene**

#### **3.0 Allgemein**

*Die Förderung des Leistungssportes auf Bezirksebene ist Aufgabe des Bezirkslehrwartes (BLw). Die uneingeschränkte Mitverantwortung und Mitarbeit des gesamten Bezirksvorstandes, insbesondere des Bezirkssportwartes (BSpw), der Bezirksdamenwartin (BDw) und des Bezirksjugendwartes (BJw) ist notwendig. Für die Durchführung und Steuerung aller Maßnahmen wurden vom BSKV - Referat für Ausbildung und Leistungssport (RFAL) diese Richtlinien erstellt.*

*3.1.4 Der BLw informiert den BV und das RfAL laufend über die durchgeführten Fördermaßnahmen.*

#### **3.2 Auswahl der Kaderspieler**

*3.2.1 Alle Trainer und Jugendleiter der Bezirke können Talente an den BLw formlos melden. Diese Spieler sind entsprechend 3.1.1 a) zu sichten.*

*3.2.2 Nach der Talentsichtung wird vom Bezirkslehrteam eine Vorauswahl der Kader getroffen.*

*3.2.3 Diese Vorauswahl für die Kaderbildung ist, abhängig von der Altersklasse, mit dem BJw oder dem BSpw und der BDw abzustimmen.*

BDw Bezirksdamenwartin  
BV Bezirksvorstand

BSpw Bezirkssportwart  
BLw Bezirkslehrwart

BJw Bezirksjugendwart  
RfAL Referat für Ausbildung und Leistungssport

#### **zu BSKV U18-Sichtungslehrgang:**

Ausschreibung RfAL an BLw

Info von BLw an BV, BSpw, BJw

Info von BJw an Kreis-Jugendwarte und Vereine

- Kriterien:
- noch mindestens 2 Jahre in der U18
  - Ausführung der Bewegung nach TLB
  - Leistungsbeurteilung aus Lehrgang und Saison-Wettkämpfen
  - Bereitschaft zur Teilnahme am BSKV-Sichtungslehrgang

#### **zu BSKV-U14-Talentförderlehrgang:**

Ausschreibung RfAL an BLw

Info von BLw an BV, BSpw, BJw

Info von BJw an Kreis-Jugendwarte und Vereine

- Kriterien
- bis jetzt keine Teilnahme am Talentförderlehrgang
  - Kriterien: höchstens noch 2 Jahre der U14
  - Ausführung der Bewegung nach TLB
  - Leistungsbeurteilung aus Lehrgang und Saison-Wettkämpfen
  - Bereitschaft zur Teilnahme am BSKV-Talentförderlehrgang

#### **zu BMBkm:**

Bezirksauswahl wird aus dem Bezirkskader gebildet durch BLw + Lehrteam + BJw.

Meldung BLw an BJw, Meldung BJw an Vizepräsident Sport

#### **zu Kaderplätze bei Bezirksjugendmeisterschaften:**

Nominierung von max. 4 Spieler/innen pro w/m und U14/U18 aus Bezirkskader durch BLw + BJw.



# Organigramm

## Lehrwart für die Jugend

